



Città di
Paderno Dugnano

Centro Estivo duemilaventidue

INFANZIA • PRIMARIA • SECONDARIA DI I GRADO

Le magie dell' Estate

ATTIVITÀ SPORTIVE,
GITE, GIOCHI ACQUATICI,
LABORATORI CREATIVI

azione ed emozione...



www.ikone.it

MODALITÀ DI ISCRIZIONE

È possibile compilare e inoltrare la domanda di iscrizione **ESCLUSIVAMENTE ON-LINE** collegandosi al sito www.comune.paderno-dugnano.mi.it da martedì 5 aprile, fino ore 12 di martedì 26 aprile 2022

COMPILAZIONE DELLA DOMANDA

Per accedere ai servizi on-line del Comune è indispensabile avere un indirizzo email e credenziali **sp@d** o CIE (Carta d'Identità Elettronica)

Collegarsi al sito, e dalla barra del menù selezionare: SERVIZI →SERVIZI ON LINE → ISCRIZIONE AI SERVIZI SCOLASTICI COMUNALI. Previo appuntamento telefonico, è possibile prevedere un supporto alla compilazione delle domande per gli utenti che ne abbiano necessità.

SEDI

- Scuola Primaria A. Manzoni di Via Corrodori - per le scuole Primarie e secondaria di primo grado
- Scuola Infanzia di Via Corridori per le scuole dell'Infanzia

Iscrizioni oltre i termini

Dopo le ore 12 di martedì 26 aprile 2022 è possibile compilare la domanda on line, che rimarrà in lista d'attesa.

Si procederà a chiamare gli aventi diritto solo in presenza di posti ancora disponibili, utilizzando come unico criterio il numero progressivo assegnato dall'Ufficio Protocollo Generale.

TURNI E TARIFFE SETTIMANALE

Turni settimanali Scuole Primarie e secondarie di 1° Grado:

- 1° turno dal 13 al 17 giugno 2022
- 2° turno dal 20 al 24 giugno 2022
- 3° turno dal 27 giugno al 1 luglio 2022
- 4° turno dal 04 al 08 luglio 2022
- 5° turno dal 11 al 15 luglio 2022
- 6° turno dal 18 al 22 luglio 2022
- 7° turno dal 25 al 29 luglio 2022
- 8° turno dal 29 agosto al 2 settembre 2022

Turni settimanali Infanzia:

- 1° turno dal 04 al 08 luglio 2022
- 2° turno dal 11 al 15 luglio 2022
- 3° turno dal 18 al 22 luglio 2022
- 4° turno dal 25 al 29 luglio 2022



	INDICATORE I.S.E.E.	TARIFFA TURNO SETTIMANALE
RESIDENTI	Fino a € 6.500	€ 36,00
	Fino a € 12.500	€ 40,00
	Fino a € 20.000	€ 45,00
	Fino a € 25.000	€ 50,00
	Fino a € 30.000	€ 55,00
	Oltre € 30.000	€ 60,00
NON RESIDENTI	Non applicabile	€ 70,00

SOLO PER I RESIDENTI: per due fratelli frequentanti si applica lo sconto del 20% per il minore. Per tre fratelli frequentanti si applica lo sconto del 20% per il secondo e del 30% per il terzo.

PRE	dalle ore 07.30 alle ore 08.30	€ 5,00
POST	dalle ore 16.30 alle ore 18.00	€ 5,00

Per ogni turno frequentato

ATTENZIONE

I **requisiti** e le condizioni che determinano il punteggio della graduatoria dovranno essere **posseduti alla data di scadenza del bando**. Il documento ISEE 2022 deve essere allegato alla domanda di iscrizione per ottenere la riduzione applicabile.

L'iscrizione al Centro Estivo è ammessa fino al 14° anno di età. **Non verranno accettate le iscrizioni da utenti che risultino morosi rispetto ai servizi educativi.**

CONTROLLI

Il Comune effettuerà i controlli su quanto dichiarato nelle domande presentate, in base a quanto stabilisce la normativa vigente in materia.

GRADUATORIE

La data di presentazione della domanda NON costituisce diritto di precedenza. La graduatoria di accettazione seguirà i criteri esposti in tabella. A parità di punteggio, si privilegia l'ISEE più basso e in subordine viene data precedenza ai bambini di età inferiore.

Verranno stilate graduatorie separate in base ai turni di frequenza e la **comunicazione dei risultati sarà pubblicata sul sito, GIOVEDÌ 12 MAGGIO 2022.**

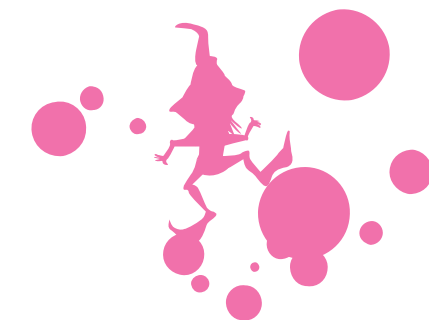

	CRITERI GRADUATORIA	PUNTI
Residenza	i non residenti saranno collocati in graduatoria dopo i residenti	
Servizi sociali	diversamente abili con certificazione ASL o servizi sociali	15
	casi sociali: ESCLUSIVAMENTE su segnalazione dei servizi sociali. La segnalazione non costituisce riserva ma solamente il diritto al punteggio.	15
Fattori sociali	2 genitori che lavorano	6
	1 genitore che lavora vedovo/celibe/separato	6
	1 genitore che lavora e uno disoccupato	6
	1 genitore che lavora e un non lavoratore stabile	2
	2 genitori disoccupati o non lavoratori stabili	0
Composizione nucleo familiare	figli di età inferiore a 14 anni (punti per ogni figlio)	1
	figli di età inferiore a 11 anni (punti per ogni figlio)	2
	figli di età inferiore a 6 anni (punti per ogni figlio)	3
Altri figli iscritti al centro estivo	sia CED primaria/secondaria che CED infanzia	2
Richiesta di iscrizione al centro estivo	a più di 1 turno a tutti i turni	1,5 2,5
ISEE	fino a € 6.500,00	3,5
	fino a € 10.000,00	3
	fino a € 12.500,00	2
	fino a € 16.000,00	1
	oltre a € 16.000,00 o ISEE non pervenuto	0

TERMINI E MODALITÀ DI PAGAMENTO

I turni prenotati all'atto dell'iscrizione ed ammessi in graduatoria, dovranno **OBBLIGATORIAMENTE** essere pagati **TUTTI DAL 16 MAGGIO AL 20 MAGGIO 2022**.

È possibile il pagamento della tariffa in tre rate se la somma totale supera € 350,00: la 1ª entro il 20 maggio, la 2ª entro il 15 giugno e la 3ª entro il 15 luglio 2022.

Attenzione: la modalità di pagamento è **esclusivamente on line**  o con l'app **iO**

RIMBORSI PREVISTI

È possibile chiedere il rimborso delle quote versate, seguendo le modalità indicate per l'iscrizione, alle seguenti condizioni

- **prima dell'inizio del turno.** La disdetta va trasmessa almeno 10gg (inclusi festivi) prima dell'inizio del turno di riferimento, il rimborso sarà pari al 70% della quota versata;

- **a turno iniziato.** È previsto un rimborso solo in caso di mancata frequenza per malattia, superiore a 5gg, con presentazione di attestazione medica entro i 5gg lavorativi successivi alla fine del turno, il rimborso previsto è pari a € 3,00 giornalieri.

Non è previsto alcun rimborso per oggetti smarriti durante l'attività del Centro Estivo (trasporto compreso).

COSA SUCCEDDE AL CENTRO ESTIVO

IL PROGRAMMA DETTAGLIATO DI OGNI SETTIMANA SARÀ PUBBLICATO SUL SITO www.comune.paderno-dugnano.mi.it nella sezione Centri Estivi

ORARI DI APERTURA

Il Centro Estivo è aperto da

lunedì a venerdì dalle 8.30 alle 16.30

il servizio di pre/post a richiesta e a pagamento è attivo

dalle 7.30 alle 8.30 (pre)

dalle 16.30 alle 18 (post)

GIORNATA TIPO

7.30-8.30 accoglienza anticipata con gioco non strutturato e animazione di contatto

8.30-9.30 gioco in cerchio, appello, preparazione gruppi per attività

9.30-12.30 sport, giochi di movimento a tema e giochi della tradizione

12.30-13.30 pranzo

13.30-14.30 gioco non strutturato e animazione di contatto

14.30-16.00 laboratori creativi ed espressivi

16.00 partenze bus per il rientro - merenda e appello di uscita (per chi rimane al CED)

16.30 uscita - gioco libero e attività ludica (per chi si ferma al post)

16.30-18.00 post centro con gioco libero ed animazione di contatto - **18.00 fine servizio**

COSA PORTARE AL CENTRO ESTIVO

Per le giornate in sede:

- scarpe da ginnastica
- cappellino da sole
- repellente anti-zanzare
- un cambio completo di vestiario



SERVIZIO TRASPORTO

L'utilizzo dell'autobus per il raggiungimento della sede del Centro Estivo è previsto con la modalità del servizio di trasporto pubblico urbano, con presenza di assistenti al trasporto, ed è obbligatorio richiederlo all'atto dell'iscrizione. **Nel caso di eccedenza delle richieste del servizio di trasporto rispetto alla capienza massima dei mezzi utilizzati, le stesse verranno accolte considerando l'ordine delle graduatorie.**

Le fermate di raccolta dell'autobus sono in prossimità delle scuole primarie, di seguito elencate con i rispettivi orari:

• **scuola primaria Don Milani di via Paisiello** - orari: andata ore 8.05 ritorno ore 16.30

• **scuola primaria G. Mazzini di via Serra** - orari: andata ore 8.12 ritorno ore 16.36

• **scuola primaria Fisogni di via Manzoni** - orari: andata ore 8.20 ritorno ore 16.41

• **scuola primaria Curiel di via Trieste** - orari: andata ore 8.05 ritorno ore 16.22

• **scuola primaria De Marchi di via IV Novembre** - orari: andata ore 8.10 ritorno ore 16.35

Le fermate e gli orari potranno subire variazioni di cui verrà data notizia nella sezione dedicata del sito di Paderno di Dugnano.

Alla fermata (andata/ritorno) è necessaria la presenza di un genitore o persona maggiorenne delegata.

Attenzione: NON è possibile chiedere il servizio di trasporto se si è chiesto il pre o il post scuola.



Per maggiori informazioni ed aggiornamenti consultare la sezione dedicata del sito del Comune di Paderno Dugnano

Ufficio Scuola
Via Grandi, 15
Paderno Dugnano (MI)
Tel. 02 91004 482

ufficioscuela@comune.paderno-dugnano.mi.it
comune.paderno-dugnano@pec.regione.lombardia.it
www.comune.paderno-dugnano.mi.it